

Innehållsförteckning

1	Dagordning
2	Verksamhetsberättelse
3	Utbildningsverksamhet/Verksamhetsberättelse från avelsrådena
4	Utställningar
5	Jaktprovsverksamhet
6	Klubbmästerskap
7	Utmärkelser
8	Balans, Resultat och Budgetförslag för 2014
9	Motioner
10	Övrigt

DAGORDNING
NORRBOTTENS LÄNS ÄLGHUNDSKLUBBS ÅRSMÖTE
2014

1. Justering av röstlängd
2. Val av ordförande för mötet
3. Styrelsens ansökan om protokollförare vid mötet
4. Val av två justeringsmän tillika rösträknare, som tillsammans med mötesordföranden ska justera protokollet
5. Beslut om närvaro- och yttranderätt förutom av lokalklubbens medlemmar
6. Fråga om mötet blivit stadgeenligt utlyst
7. Fastställande av dagordningen
8. Styrelsens verksamhetsberättelse och årsbokslut samt revisorernas berättelse
9. Fastställande av årsbokslut samt beslut om uppkomsten vinst eller förlust
10. Styrelsens rapport om de uppdrag föregående årsmöte givit styrelsen
11. Beslut om ansvarsfrihet för styrelsen
12. A. Beslut om styrelsens förslag till verksamhetsplan
B. Beslut om styrelsens förslag till rambudget
C. Beslut om medlemsavgifter och omkostnadsersättningar för nästa verksamhetsår
13. Fastställande av antal övriga ledamöter i styrelsen samt val av ordförande och ledamöter i styrelsen enligt § 8
14. Val av två revisorer och två revisorsuppleanter enligt § 9 i dessa stadgar
15. Val av valberedning enligt § 10 i dessa stadgar
16. Beslut om omedelbar justering av punkterna 13 – 15
17. Motioner och övriga ärenden som av styrelsen hänskjutits till ordinarie årsmöte eller som senast 15 januari anmälts till styrelsen. Anmälan av sådant ärende ska vara skriftligt. Till ärendet ska styrelsen för behandling av årsmötet avge utlåtande och lämna förslag till beslut
 - a) Motioner
 - b) Jaktprovens organisation, domarlotteri, flitigaste domare
 - c) Klubbkampen 2014
 - d) Utdelning av utmärkelser
 - e) Avtackning

Verksamhetsberättelse

Styrelsen för Norrbottens Älghundklubb avger härmed följande redogörelse för 55:e verksamhetsåret. Arbets- och räkenskapsåret sammanfaller med kalenderåret 2013 och omfattar tiden 2013 01 01 tom 2013 12 31.

Styrelsen

Ordförande	Jan Eriksson tom31/5	vald 2013
Sekreterare	Hans Broström	vald 2012
Kassör	Lars Lundbäck	vald 2013

Styrelseledamöter

Åke Lundberg	vald 2013
Sivert Öderyd	vald 2012
Kent Hjelm	vald 2013
Sven-Erik Kalander	vald 2012
Leif Gard tom31/5	vald 2013
Markus Mäkitaavola	vald 2012

Revisorer

Agnar Sjölund	vald 2013
David Åkerlund	vald 2013

Revisorsuppleanter

Eric Larsson	vald 2013
Mats Eriksson	vald 2013

Valberedning

Torsten Jakobsson	vald 2013
Bengt Modig	vald 2013
Donald Engström (sammank)	vald 2013

Styrelsens Arbetsutskott

Ordförande	Jan Eriksson
Sekreterare	Hans Broström
Kassör	Lars Lundbäck

Övriga Funktionärer

Utbildningsansvarig	Lennart Ölvebo/Adjungerad
Utställningsansvarig	Anna-Lena Angeria/Adjungerad
Utställningskommisarie	Håkan Andersson (Överkalix)
	Eva-Mari Öderyd (Luleå)
Klubbmästare	Vakant
Jaktprovsledare	Lennart Ölvebo
Dataansvarig	Markus Mäkitaavola
Dataansvarig (utställningar)	Sven-Erik Kalander

OMRÅDESINDELNING JAKTPROV

Kommun

Jokkmokk-Kiruna-Gällivare
Överkalix-Pajala
Kalix-Haparanda-Vitådalen
Luleå-Boden
Arjeplog-Arvidsjaur-Älvsbyn-Piteå
Övertorneå

Områdesledare

Sivert Öderyd,
Kent Hjelm,
Tomas Johansson
Tomas Gard,
Leif Nilsson,
Karl-Erik Harnesk

LOKAL AVELSGRUPP

Gråhund Leif Gard
Karelsk björnhund Kjell Larsson
Laikor Daniel Cedering
Jämthund Vakant

MEDLEMMAR

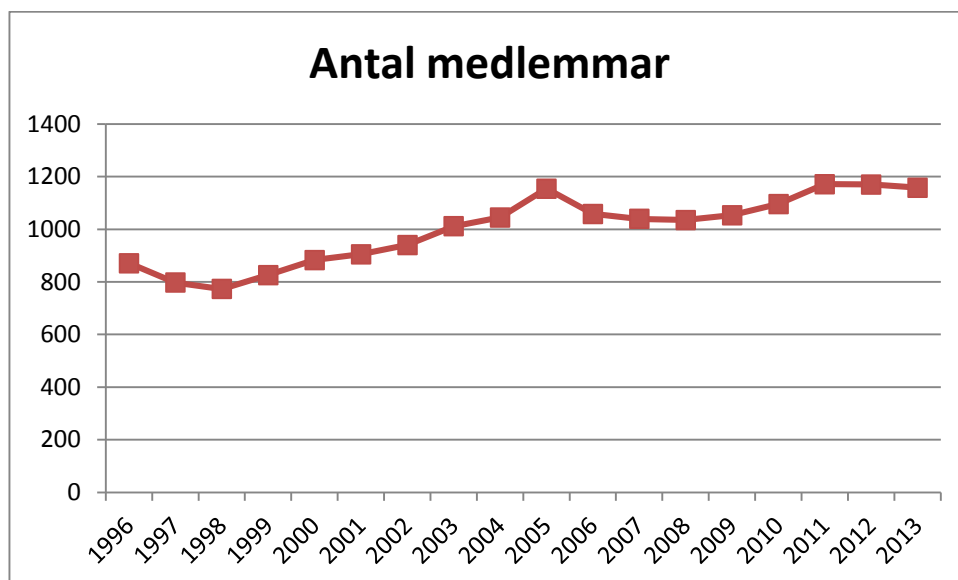

Vid årsskiftet 2013/2014 var medlemsantalet 1158 st, en minskning med 12st medlemmar.

SAMMANTRÄDEN

Styrelsen har under verksamhetsåret hållit 5 protokollförda sammanträden.
Arbetsutskottet har använt sig av telefon och e-mail i sitt arbete.

REPRESENTATION

På Svenska Älghundklubbens årsstämma 2013 i Luleå representerades klubben av NÄK:s Styrelse. Där kan man konstatera att det var ett stormigt möte, för och emot Gemensamma Nordiska Jaktprovsregler. Där satte SKK senare under året ned foten och bestämde att gällande regler (13) mom, med stöd av pejl skall gälla tom 2016.

SM

Sydsvenska var arrangör av SM där var inga deltagare representerade från NÄK:s styrelse.

REPRESENTANTER

SM

Vår representant vid SM 2013, var SE67628/2006B Idbäcksavans Turbo SE J(LÖ)CH, ägare Jonas Olofsson Överkalix. Hunden tilldelades 11poäng KEB

NÄK:s domarrepresentant vid SM

Tomas Gard var Norrbottens representant vid SM:et kunde inte delta pga sjukdom.

Utbildningsverksamheten 2013

I juni månad genomfördes en grundläggande elevutbildning, samtliga elever som inte utbildats blev kallade men alla kunde tyvärr inte komma! det kommer att genomföras utbildningar under våren och sommaren för nya och dem som inte genomfört grundutbildningen. Önskas fler förslag på elever.

Under den gångna hösten har nytt regelverk tagits i bruk, där införande av pejlanvändning tillkommit. Samtliga provområden har gått igenom utbildningsmaterialet med domarna.

Lennart Ölvebo
Jaktprovs & Utbildningsansvarig NÄK

Avelsgruppens Verksamhet 2013 .

Jämthund: Vakant

Gråhund: Leif Gard tom31/5

Laikor: Daniel Cedering

Karelsk Björnhund: Kjell Larsson

Karelsk Björnhund

Man kan märka ett ökat intresse för rasen från erfarna Svenska älghundsägare vilket i förlängningen kommer att påverka andelen meriterade i en positiv riktning. I avelsrekommendationer

Ett fortsatt avelsutbyte med Finland är ett måste för utvecklingen av rasen. Man skall dock vara mycket selektiv vid parning eller import av hund.

Det finns ingen anledning att flera parar med t.ex. samma hane innan utvärdering eller gör om parningar eftersom det finns ett stort utbud av lämpliga hanar i Norden. Den positiva trenden med tidig jakt fortsätter, liksom kvalitén på resultaten.

Kjell Larsson avelsråd

Gråhund

Har deltagit på Överkalix 1:an i Mars och har lämnat en del avelsrekommendationer samt valphänvisningar under den tid jag var aktiv. I april månad avgick jag pga genomdrivande av gemensamma nordiska jaktprovsregler som var under all kritik. Där SKK rede ut det till det bästa i september månad. Där man återgick till tidigare beslut. Lite info om rasen glädjande är att rasen ökar i registreringar och att vi får lite importhundar i landet, ser det mycket positivt.

Avelsrekommendationerna är oftast intensivast under årsskiftet.

2013 Registreringsår: 797 st 96 importörer NOR/FIN

HD: verkar vara stabil runt 12%

AD röntgade: 2004-2013 4 st anmärkningar

Rasens genomsnittliga inavelsgrad, beräknad över 5 generationer. 2013: 0,8%

Leif Gard avelsråd tom 31/5

Klubbkampen 2013, 5-6 Oktober

Klubbkampen 2013 har genomförts i Kalix trakten, ett utmärkt arrangemang. Bra vädermässiga förhållanden med 41 hundar till start.

Segrare blev Jämthunden Elimon Salon Miki med ett första pris på 92poäng **klubbmästare**

- 1.a SE51235/2011 Elimon Salon Miki
92poäng äg. Lars Svanlov Kainulasjärvi
- 2.a SE28158/2006A Härkilas Qvinta
89,5poäng äg. Lars Lundholm Luleå
- 3.a SE32851/2010 Ällegans Baloo
88,5poäng Äg. Tomas Gard Luleå

Styrelsen i Norrbottens Älghundklubb vill tacka alla som hjälpt till med att arrangera detta utmärkta arrangemang, Sveriges största tävling för älghundar

Utställningar: 444 hundar bedömda fördelade på tre utställningar

Verksamhetsberättelse Utställningar 2013

Överkalix 1, Skogsvallen 2013-03-03

Totalt 197 deltagande hundar. Varav rasfödelning/domare:

Domare: Björn Bjerketvedt (62st hundar totalt)

Jämthund, Hanar 46st

Hälleforshund 1st

Svensk vit älghund 2st

Östsibirisk Lajka, Hanar 13st

Domare: Stig Brännvall (62st hundar totalt)

Jämthund, Tikar 51st

Karelsk Björnhund 11st

Domare: Thomas Eriksson (73st hundar totalt)

Norsk Älghund Grå 63st

Västsibirisk Lajka 2st

Östsibirisk Lajka, Tikar 8st

Luleå, Arcus 2013-06-02

Totalt 130 deltagande hundar. Varav rasfödelning/domare:

Domare: John Smedbakken (61st hundar totalt)

Norsk Älghund Grå 41st

Karelsk Björnhund 8st

Svensk vit älghund 2st

Västsibirisk Lajka 1st

Östsibirisk Lajka 9st

Domare: Kerstin Henriksson (69st hundar totalt)

Jämthund 69st

Överkalix 2, Skogsvallen 2013-08-04

Totalt 117 deltagande hundar. Varav rasfödelning/domare:

Domare: Lennart Edfors (62st hundar totalt)

Jämthund 56st

Hälleforshund 4st

Svensk vit älghund 2st

Domare: Ulf Ottosson (55st hundar totalt)

Norsk Älghund Grå 35st

Karelsk Björnhund 6st

Västsibirisk Lajka 1st

Östsibirisk Lajka 13st

JAKTPROV

378 (provstillfällena) fördelade på 85 domare. Pristagarprocent 60

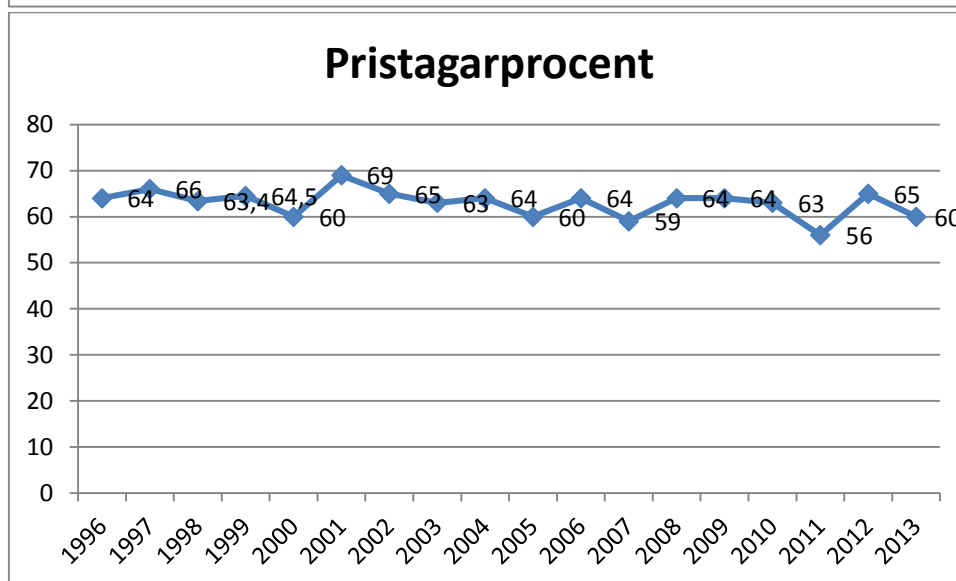

Jaktproven under det gångna år har minskat ganska kraftigt, från 535 domardagar 2012 till 379 domardagar 2013, största minskningen är i kustkommunerna. Orsaken till detta kan vara det skarpa före som rådde i kusten under ett par veckor. I inlandet kom ju snön och ställde till det som vanligt, men även att vi har haft färre aktiva domare under året. Under den gångna säsongen har klubben fått 8 nya domare. Klubbkampen genomfördes i trakterna av Kalix med Björkfors som tävlingscenter, och där deltog 41 hundar. Segrade gjorde Jämthundshanen Elimon Salon Miku på 92 poäng. Under december månad genomfördes en nystartad klubbkamp mot Österbottens Älghundklubb. Där segrade Norrbottens Älghundklubb med 145p mot 129p. Tävlingen genomfördes i Kronoby i Finland. Och till kommande säsong är det Norrbotten som står som värd för tävlingen.

Lennart Ölvebo jaktprov och utbildningsansvarig

Utmärkelser 2013

Flitigaste domare: Thomas Gard Luleå (18 lösprov och 4 spårprov).

Klubbmästare: Jämthundshanen Elimon Salon Miku SE51235/2011
(92 poäng) Ägare: Lars Svanlöv Kainulasjärvi.

Jaktjournalens vandringspris: Hund under två år med högsta poängen, Gråhundstiken Ällegans Cina SE35197/2012 (92,5 poäng)
Ägare: Lars Öhman Luleå.

P-E Enströms minne:Björnsputet: Jämthundshanen Lapinkairan Jäger SE12613/2011
(92 poäng) Ägare: Tomas Pettersson Töre.

SCA POKALEN: (Yngsta förstapristagare) Jämthundstiken Älgstugan´s Speja I
SE58597/2012 Ägare: Ann-Sofie Dagbro Skaulo. (ålder 12 månader och 13 dagar).

Balansrapport

Uppställning
enligt ÅRL
Preliminär
Datum: 130101-131231
263

Senaste vernr: A

	<i>Ing balans</i>	<i>Perioden</i>	<i>Utg balans</i>
TILLGÅNGAR			
Anläggningstillgångar			
Immateriella anläggningstillgångar			
1700 Förutbet kostn & upplupna int	0,00	4 540,00	4 540,00
S:a Immateriella anläggningstillgångar	0,00	4 540,00	4 540,00
S:a Anläggningstillgångar	0,00	4 540,00	4 540,00
Omsättningstillgångar			
Kassa och bank			
1050 Bankgiro	160 650,46	-92 740,81	67 909,65
1060 E-konto	100 402,00	0,00	100 402,00
S:a Kassa och bank	261 052,46	-92 740,81	168 311,65
S:a Omsättningstillgångar	261 052,46	-92 740,81	168 311,65
S:A TILLGÅNGAR	261 052,46	-88 200,81	172 851,65
EGET KAPITAL, AVSÄTTNINGAR OCH SKULDER			
Eget kapital			
2950 Eget kapital	-230 701,29	-30 351,17	-261 052,46
2999 Årets resultat	-30 351,17	118 551,98	88 200,81
S:a Eget kapital	-261 052,46	88 200,81	-172 851,65
S:a Eget kapital, avsättningar och skulder	-261 052,46	88 200,81	-172 851,65
Beräknat resultat	0,00	0,00	0,00

Resultatrapport

Upställning
enligt ÅRL
Preliminär
Datum: 130101-131231
263

Senaste vernr: A

	Per fg år	Perioden	Per/per fg år	Ack
Rörelsens intäkter och lagerförändring				
Nettoomsättning				
3010 INTÄKTER MEDLEMSAVG	122 770,00	122 560,00	-210,00	122 560,00
3020 INTÄKTER JAKTPROV	122 928,70	122 851,80	-76,90	122 851,80
3030 INTÄKTER ÖVERKALIX 1	53 207,95	56 841,30	3 633,35	56 841,30
3040 INTÄKTER LULEÅ UTS	26 447,80	45 553,20	19 105,40	45 553,20
3050 INTÄKTER ÖVERKALIX 2	34 488,20	40 278,00	5 789,80	40 278,00
3070 INTÄKTER KM	20 000,00	22 065,00	2 065,00	22 065,00
3075 INTÄKTER SM	343 315,00	0,00	-343 315,00	0,00
3095 INTÄKTER ÅRSM/SAMMANTR	0,00	-2 553,00	-2 553,00	-2 553,00
3500 INTÄKTER ÖVRIGA	402,00	0,00	-402,00	0,00
S:a Nettomsättning	723 559,65	407 596,30	-315 963,35	407 596,30
S:a rörelseintäkter och lagerförändring	723 559,65	407 596,30	-315 963,35	407 596,30
Rörelsens kostnader				
Råvaror och förnödenheter mm				
4010 KOSTNADER UTBILDNING	-5 400,00	-7 053,75	-1 653,75	-7 053,75
4020 KOSTNADER AVELSRÅD	-22 672,50	-2 679,50	19 993,00	-2 679,50
4030 KOSTNADER JAKTPROV	-88 138,23	-122 247,51	-34 109,28	-122 247,51
4040 KOSTNADER ÖVERKALIX 1	-44 234,00	-20 636,00	23 598,00	-20 636,00
4050 KOSTNADER LULEÅ	-34 014,00	-34 115,85	-101,85	-34 115,85
4060 KOSTNADER ÖVERKALIX 2	-43 454,00	-28 066,00	15 388,00	-28 066,00
4075 KOSTNADER KM	-25 966,50	-37 297,50	-11 331,00	-37 297,50
4076 KOSTNADER SM	-298 959,75	-44 197,00	254 762,75	-44 197,00
4077 KOSTNADER DATORER	-2 814,00	-6 443,00	-3 629,00	-6 443,00
4080 KOSTNADER ÖVRIGT	-6 651,00	-3 375,50	3 275,50	-3 375,50
4085 HEMSIDA	-4 000,00	-35 250,00	-31 250,00	-35 250,00
4090 KOSTNADER TRYCKS/PORTO	-39 730,26	-58 297,00	-18 566,74	-58 297,00
4095 KOSTNADER SAMMANTRÄDE	-42 843,24	-58 957,50	-16 114,26	-58 957,50
4096 KOSTNADSERS. STYRELSE	-29 001,00	-30 676,00	-1 675,00	-30 676,00
4097 UPPVAKTNINGAR	0,00	-6 505,00	-6 505,00	-6 505,00
4990 VARULAGERSFÖRÄNDRING	-5 330,00	0,00	5 330,00	0,00
S:a Råvaror och förnödenheter mm	-693 208,48	-495 797,11	197 411,37	-495 797,11
Bruttovinst	30 351,17	-88 200,81	-118 551,98	-88 200,81
S:a Rörelsens kostnader inkl råvaror	-693 208,48	-495 797,11	197 411,37	-495 797,11
Rörelseresultat före avskrivningar	30 351,17	-88 200,81	-118 551,98	-88 200,81
Rörelseresultat efter avskrivningar	30 351,17	-88 200,81	-118 551,98	-88 200,81
Rörelseresultat före finansiella intäkter och kostnader	30 351,17	-88 200,81	-118 551,98	-88 200,81
Resultat efter finansiella intäkter och kostnader	30 351,17	-88 200,81	-118 551,98	-88 200,81
Resultat före bokslutsdispositioner och skatt	30 351,17	-88 200,81	-118 551,98	-88 200,81
Resultat före skatt	30 351,17	-88 200,81	-118 551,98	-88 200,81
Beräknat resultat	30 351,17	-88 200,81	-118 551,98	-88 200,81
8999 Årets Resultat	-30 351,17	88 200,81	118 551,98	88 200,81

<i>Konto</i>	<i>Kontotyp</i>	<i>Budget</i>
3010 INTÄKTER MEDLEMSAVG	Intäktskonto	120 000,00
3020 INTÄKTER JAKTPROV	Intäktskonto	120 000,00
3030 INTÄKTER ÖVERKALIX 1	Intäktskonto	55 000,00
3040 INTÄKTER LULEÅ UTS	Intäktskonto	45 000,00
3050 INTÄKTER ÖVERKALIX 2	Intäktskonto	35 000,00
3070 INTÄKTER KM	Intäktskonto	25 000,00
4010 KOSTNADER UTBILDNING	Kostnadskonto	7 000,00
4020 KOSTNADER AVELSRÅD	Kostnadskonto	10 000,00
4030 KOSTNADER JAKTPROV	Kostnadskonto	115 000,00
4040 KOSTNADER ÖVERKALIX 1	Kostnadskonto	20 000,00
4050 KOSTNADER LULEÅ	Kostnadskonto	32 000,00
4060 KOSTNADER ÖVERKALIX 2	Kostnadskonto	25 000,00
4075 KOSTNADER KM	Kostnadskonto	35 000,00
4076 KOSTNADER SM	Kostnadskonto	5 000,00
4077 KOSTNADER DATORER	Kostnadskonto	5 000,00
4080 KOSTNADER ÖVRIGT	Kostnadskonto	5 000,00
4085 HEMSIDA	Kostnadskonto	4 000,00
4090 KOSTNADER TRYCKS/PORTO	Kostnadskonto	45 000,00
4095 KOSTNADER SAMMANTRÄDE	Kostnadskonto	35 000,00
4096 KOSTNADSERS. STYRELSE	Kostnadskonto	35 000,00
4097 UPPVAKTNINGAR	Kostnadskonto	3 000,00
4990 VARULAGERSFÖRÄNDRING	Kostnadskonto	2 500,00
8020 RÄNTEINTÄKTER	Intäktskonto	1 000,00
	Alla resultatkonton	17 500,00

Motion nr 1 till Näk/Säk

Motionen avser auktorisation av domare. Jag föreslår att man gör en arbetsordning där man skriver in hur förfarandet skall ske och vilka handlingar som skall bifogas till Säk.

Vitå 2013-12-28 Bo Eriksson

Motion nr 2 till Näk/Säk

Motionen gäller möjligheten för elev/aspirant att genomföra utbildningsprov med egna hundar. Där bör man tänka på att elevens/aspirantens bedömning av hunden endast ligger till grund för utbildningsdomarens bedömning av elev/aspirants kompetens och inget annat. Det är utbildningsdomarens bedömning av provhunden som ligger till grund för poäng och prisvärde för provhunden. Därför är mitt förslag att elev/asp skall kunna använda egen hund i utbildningen.

Vitå 2013 12-28 Bo Eriksson

Motion till Norrbottens Älghundklubb

Norrbottens Älghundklubb ställer idag krav på att hund som skall delta i klubbmästerskapet **skall** vara HD-fri enligt SM-reglerna. Denna regel utesluter duktiga älghundar från att tävla. Det går att föra fram en ICKE Hd-fri älghund till både Jakt- och Utställningschampion idag, men den hindras från att delta i både klubbmästerskapet och SMét. Naturligtvis skall inte en HD-belastad hund delta i aveln, men varför kan den inte få delta i tävlingar? Dessutom har SÄK förändrat godkänd HD-status. För avel är HD status C numera godkänd.

Föreslår härmed att NÄK/SÄK tar bort kravet på HD-fri hund från tävlingsreglerna. Att man skiljer på avelshund och tävlingshund, vilket SKK också stödjer enligt telefonsamtal med Ulf Uddman,SKK. /

Koskullskulle 2014-01-14

Karin Öderyd

Motion till Norrbottens Älghundsklubb for behandling på årsstamman 2014-02-22

Idag är det ett krav på genomfört spårprov för att få godkänt championat för löshund på älg.

Hundarna måste ha en förmåga att spåra uppenälg för att kunna prestera ett jaktprov till pris, så anledningen till att göra ett enskilt spårprov ibland känns som onödigt.

Ta bort kravet på spårprov för att få godkänt championat, detta skulle tillföra fler domardagar.

Finns behovet hos hundägare att gå spårprov så finns den möjligheten bland spårande hundars rasklubbar.

Gällivare 2014-01- B

Magnus Röjlind

A handwritten signature in blue ink, appearing to read 'Magnus Röjlind', written over a horizontal dashed line. The signature is stylized and cursive.

Motion till Norrbottens Älghundsklubb för behandling på årsstamman 2014-02-22

I dag lider många provområden av domarbrist.

Det finns hundägare som känner att de har svårt att komma till start och får ofta höra bristen på domare som en av anledningarna .

Starta en värvarkampanj bland befintliga domare för att öka på antalet domare.

Den som värvar flest nya domare erhåller ett pris.

Domare kan då de bedömer en hund tala med hundägaren om behovet av fler domare. Om varje domare lyckas värva en ny domare så har vi dubbelt så många domare.

Gällivare 2014-01-13

Magnus Röjlind

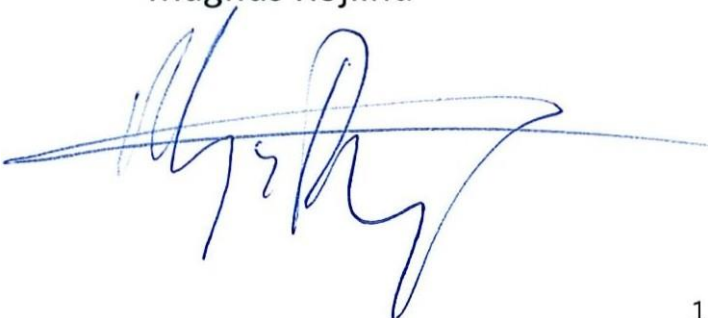

Motion till Norrbottens Älghundsklubb för behandling på årsstämman 2014-02-22

I dag har man ett krav på genomförd utställning innan tillåten start på jaktprov.

Detta medför att unghundar kommer senare till start eftersom de ofta inte är utställda då provsäsongen startar.

Ibla. Finland tillämpas inte detta krav.

Förslaget är att ta bort utställningskrav före jaktprovsstart.

Om det finns anledning att tro på att detta skulle medföra ett ekonomiskt bortfall så går det att ta ut en förhöjd startavgift på den typen av starter.

Och skall man ha utjaktchampionatet så skall man givetvis ha en hund med lägst Good på utställning.

Gällivare 2014-01- B Magnus

Röjlind

A handwritten signature in blue ink, appearing to read 'Magnus Röjlind', is written over a horizontal line.

Övrigt

Styrelsen för Norrbottens älghundklubb vill avslutningsvis framföra ett stort tack till märklägare/jaktfrätsinnehavare, som ställt provmarker till klubbens förfogande samt till provledare, domare, kommissarier och övriga funktionärer, som medverkat i klubbens arbete och därigenom bidragit till att arrangemang och verksamheter har kunnat genomföras i önskvärd och planerad omfattning.

~~XXXXXXXXXX~~

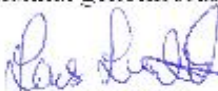
Lars Lundhück

Hans Broström

~~XXXXXXXXXX~~

Markus Mäkitavola

Sivert Öderyd

Sven Erik Kalander

Kert Hjelm

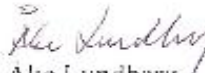
Ake Lundberg